ISSN: 0746-9691
Colombia $8.000

www.revistatu.com.co Revista Tú Colombia @turevistatu

Televisa

muy INTERESANTE JUNIOR

EL ESTACIONAMIENTO

Siguiendo esta secuencia 16, 06, 68, 88... 98, ¿puedes decirnos en que número se encuentra estacionado el coche?

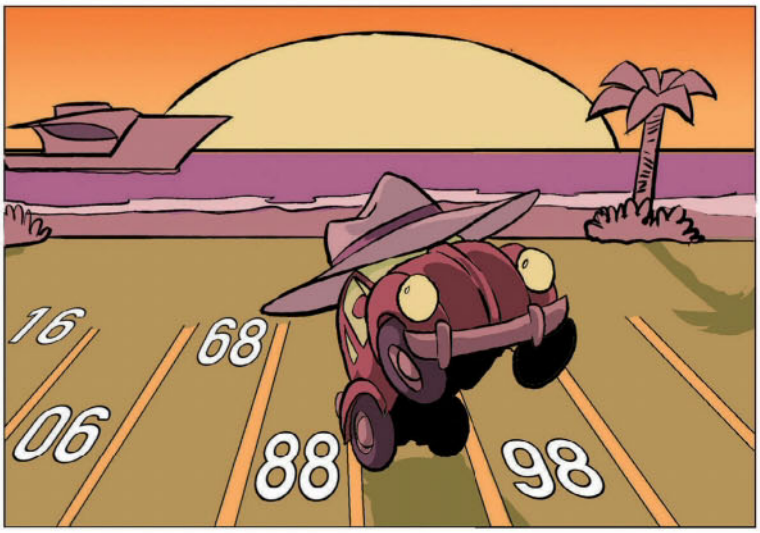

ENTRETENIMIENTO INTELIGENTE

PARA LOS NIÑOS CURIOSOS...
HISTORIA, ACTUALIDAD, JUEGOS, DATOS Y MÁS.

¡SUSCRIBETE AHORA!

Bogotá: 404 9032 · Línea nacional: 01 8000 119 315
www.editorialtelevisa.com.co - suscripciones@editorialtelevisa.com.co

Diciembre

34

TÚ EN PORTADA

SEBASTIÁN VILLALOBOS LE CUMPLIÓ EL SUEÑO A UNA PDC DE SER NUESTRA PORTADA DE DICIEMBRE

20 MODA

Fashion Xmas

58

TODOS HABLAN VENTINO

NOS TIENE UN HERMOSO REGALO DE NAVIDAD

30 CORAZÓN

QUÍTATE LOS CELOS

EL ENEMIGO MORTAL DE LAS RELACIONES

LO+HOT

72 PABLO DAZÁN

SU CAMINO AL ÉXITO

Llegó diciembre

Este es un mes de felicidad, nostalgia, regalos, familia, viajes y descanso. Ocupa tu tiempo en investigar sobre los temas que más te gustan, mira las tendencias para 2018 y reinventa tu clóset, tu maquillaje y tu look. Trata de hacer tú misma los regalos para tus amigos y diviértete siendo quien eres, sin las presiones del cole o la U. Pero no te quedes solo en eso, piensa en tus metas para el año que entra, y encuentra los caminos para llegar a ellas. Ponte bella por dentro y por fuera para que en 2018 sigas siendo la #chicatú que todas queremos ser.

¡Feliz Navidad y próspero año nuevo!

Majo

TQT

Trágame tierra

Portada Fotos: Cesar Guerrero @cesarguerrero79 Styling: Daniela Riaño.
Asistente foto: David Rojas, Guido Ramírez y Sebastián Rivera.
Artistas John Navas Studio. Vestuario Sebastián: Eriko Menswear.

revistatu@editorialtelevisa.com.co

EDITORIAL TELEVISA COLOMBIA
María José Arjona M. **Directora Editorial**
Diana Beltrán **Editora**

DIGITAL
Lina Díaz Vargas **Editora Web**
Eveling Rico A. **Community Manager**

ARTE
Lizbeth Chaparro Sanabria **Diseñadora Gráfica**
Ana Lucía Jaimes **Asistente de Diseño**

La Firma del Sur
y Marianne Gray
Colaboradores externos

CORRECCIÓN DE ESTILO
Manuel Chaparro M.

PRODUCCIÓN
María del Pilar Sosa **Gerente**
Ana Suárez **Coordinadora**

PREPRENSA
William Vidal Montenegro **Jefe**

GERENTE GENERAL
Hugo Ríos Chaverra

COMERCIAL
Margarita María Henao Muriel **Gerente**
Julieta Díaz **Ejecutiva de ventas Bogotá**
Viviana Estrada **Ejecutiva de ventas Cali**
Patricia López **Ejecutiva de ventas Medellín**

MERCADEO
Fernando Otero **Gerente**

ADMINISTRACIÓN Y FINANZAS
Adrián Martínez **Gerente**

CIRCULACIÓN Y SUSCRIPCIONES
Patricia Rico V. **Gerente**

ADMINISTRACIÓN Y FINANZAS INTERNACIONALES
Hugo Ríos Chaverra **Director**

EDITORIAL EN MÉXICO
Karina M. Soto García **Directora Editorial**
María Teresa Fontán Tepichín **Editora**
Antonio García Araiza **Redactor**
Diana Matozo **Correctora de Estilo**
Nancy Vásquez Campos **Coordinadora de Arte**
Aldo Vázquez Araujo **Diseño**

Televisa

© TÚ. Marca Registrada. Año 38. Núm. 12. Fecha de publicación: 14-12-17. Revista mensual, editada y publicada para los distintos países por EDITORIAL TELEVISA COLOMBIA CULTURAL, S. A. Calle 74 # 6-65, barrio Los Rosales, Bogotá, Colombia. Tel.: (571) 376 6060. Fax: (571) 376 6060, ext. 1119. **Ventas de Publicidad:** Tel.: (571) 376 6060. Fax: (571) 376 6060, ext. 1199, mediante convenio con GRUPO TELEVISA, S. A.

IMPRESA EN COLOMBIA POR: Quad Graphics Colombia S. A. Calle 17 # 41-34, Bogotá, Colombia. Tel.: (571) 208 6030. **DISTRIBUCIÓN EN COLOMBIA:** Comunican S. A. **INFORMACIÓN SOBRE VENTAS:** • COLOMBIA: Editorial Televisa Colombia Cultural, S. A. Calle 74 # 6-65, Barrio Los Rosales, Bogotá, Colombia. Tel.: (571) 376 6060. Fax: (571) 376 6060, ext. 1119. Ventas de publicidad: Tel.: (571) 376-6060. Fax: (571) 376 6060, ext. 1199. **Suscripciones:** Tels.: (571) 404 9032 en Bogotá. (574) 313 9389 en Medellín. Línea gratuita para el resto del país: 01 8000 11 9315. Fax: (571) 401 2253; suscripciones@editorialtelevisa.com.co

EDITORIAL TELEVISA COLOMBIA CULTURAL S. A. investiga sobre la seriedad de sus anunciantes, pero no se responsabiliza de las ofertas relacionadas por ellos. Exportada por Editorial Televisa Colombia Cultural, S. A. Prohibida su reproducción parcial o total. Editorial Televisa Colombia Cultural S. A., editora de la presente revista, deja constancia de que no promueve ni alienta el consumo de licor, ni su venta a menores de edad. Por lo anterior, en cualquier imagen, artículo o texto acerca del licor o bebida alcohólica que aparezca en esta revista, se entenderá siempre que EL CONSUMO DE ALCOHOL ES PERJUDICIAL PARA LA SALUD Y ESTÁ PROHIBIDA SU VENTA A MENORES DE EDAD. TODOS LOS DERECHOS RESERVADOS - ALL RIGHTS RESERVED © Copyright 2017. ISSN 0746-9691

EN

navidad

SORPRENDE CON UNA MUESTRA DE AMOR LLENA DE ESTILO Y

detalles

ÚNICOS

ENCUENTRA regalos INOLVIDABLES EN

tiendakiut.com mimundokiut

¡PARCHES AQUÍ, PARCHES ALLÁ!

INÚNDATE DE ELLOS, PERSONALIZA TU DENIM Y CONVIERTE TU VAQUERO EN UNA PRENDA INOLVIDABLE.

Por: Susan Sóltau

Escoge los íconos más divertidos y pégalos al calor o cóselos con hilo muy fácilmente.

Fotos: Instagram de las artistas y cortesía de las marcas.

NUEVOS TAMPONES CON APLICADOR

SIÉNTETE COMO SI NADA

www.nosotrasonline.com

NAVIDAD ESTILO

Kiut®

No te quedes sin el regalo perfecto para todas las personas que llevas en tu corazón.

Agendas, libretas y organizadores

¿Siempre te pasa que no sabes qué regalar en estas fechas y que sientes que las posibilidades que te imaginas no tienen ninguna utilidad? Kiut te tiene las opciones más cool para que tus regalos hagan felices a quienes más quieres. Hay uno para cada personalidad. Mira la gama de posibilidades...

¡y enamórate de todas!

Morrales y cosmetiqueras

Cada uno de los objetos que conforman la colección de Kiut para esta Navidad, llevan la marca de una chica glam, segura y aventurera, que no duda en mostrar su estilo a todos los que la rodean. Colores y estampados de vanguardia pensados para cada estilo y personalidad. Llena la vida de quienes más quieres de estos must have, para que puedas decir con orgullo:

¡Feliz Navidad!

El diseño de los productos de Kiut tiene todo lo que una #chicatu desea.

Llena tu vida del encanto de Kiut.

LO + Chic

Colores

Nos encanta saber que eso que regalamos con todo el amor a nuestros friends o familiares, lo van a utilizar en su vida diaria. Kiut te trae todas estas opciones para que ese obsequio sea un recordatorio de cuánto los quieres en cada una de las actividades que realicen.

ADVERTENCIA

¡Te van a dar ganas de quedarte con todos!

EL ESTILO DE... Bella Hadid

De las pasarelas más codiciadas del mundo a pasarelas de asfalto con su street style, siempre está un paso adelante de cada tendencia, como un must que va en modo dark glam.

Por: Susan Sóltau

MORE IS MORE

Cuando el brillo nunca acaba, su versión mini de dos piezas parece ser la joya nocturna que monopoliza toda la atención que sin duda desvela.

Cópiala:

Los looks excéntricos no son solo asunto de celebs, arriésgate a lucir ese must y revela tu lado más cool.

CAT EYE

Sus lentes siempre van en línea contraria, con una tendencia atemporal, pero termina por marcar una nueva e infalible que vuelve a rodar.

Cópiala:

Recuerda que las tendencias son patrones que puedes reinventar, lo ideal es que te apropies de alguno y le agregues tu toque personal.

Nunca deja nada a nuestra imaginación, su atractivo siempre va a otro nivel, en verano desenfunda su cuerpo de impacto con un bronceado desenfrenado.

Cópiala:

Cuidarte del sol no es negociable; si te darás un lindo bronceado, mantente siempre bien hidratada.

ÉPICA

MARINERA

En sus outfits no podía faltar una boina sailor, con toda la estética de altamar, a la que ha dado un twist divertido al mezclarla con una bomber maxi-logo oversize.

Cópiala:

Dale un giro de estilo a tu effortless con este accesorio que les agrega diseño a tus básicos.

CAMALEÓNICA

Sus looks siempre generan un magnetismo natural; este abrigo de prints salvajes devela su más peligroso estilo iroar!

Cópiala:

Cuida mucho con qué combinas tu prenda wild, la clave está en darle ese upgrade a tu lado más casual.

FIEBRE GLAM

No cabe duda de que esta es la mejor reinterpretación del flapper dress, su estilismo de alfombra siempre es un irresistible código de encanto.

Cópiala:

Hazles check a los flecos con un vestido de ensueño y te divertirás dándoles movimiento.

Fotos: AFP e Instagram de la artista.

¡TODO EN UNO!

¿QUIERES ESTAR SIEMPRE LISTA PERO NO TIENES TIEMPO?

NAILEN LANZA UN SUPERPRODUCTO PARA QUE ESTÉS BELLA SIEMPRE, Y SIN COMPLICACIONES. SU NUEVO POLVO COMPACTO + RUBOR TIENE TODO LO QUE NECESITAS PARA RETOCARTE EN UN SOLO PRODUCTO, ¡INCLUYE HASTA EL ESPEJO!

Foto: iStock.

SABEMOS QUE CONOCES NAILEN DESDE QUE APRENDISTE QUE EL MAQUILLAJE EXISTÍA. Esta marca lleva más de cincuenta años ayudándonos a vernos hermosas a un precio que todas podemos pagar. Ahora, pensando en la rapidez del mundo en el que nos movemos, nos trae este increíble kit, con el que podrás estar perfecta en minutos.

Llévalo siempre a donde vayas

Y NO SOLO HABLAMOS DE PRACTICIDAD, TAMBIÉN DE CALIDAD. Nailen es una marca reconocida por dar un cubrimiento total a cualquier imperfección que tengas en tu rostro, y se acopla a todos los tonos de piel gracias a la variedad de gamas que ofrece en cada uno de sus productos.

NAILEN PIENSA SIEMPRE EN TI Y EN TUS NECESIDADES. ES UNA MARCA JUVENIL Y URBANA, IDEAL PARA QUIENES BUSCAMOS QUE EL MAQUILLAJE NOS HAGA SENTIR AÚN MÁS BELLAS.

¡PRUÉBALO YA!

Polvo compacto

Rubor

Espejo

NAILEN

Eso que tienen las colombianas.

CARTA DEL YOUTUBER

POR: LULU99

¡Hola a todos!

¿Cómo están? Espero que estén SUPERBIÉN. Yo soy Luisa 😃, mejor conocida como Lulu99, una youtuber de 15 años a la que le encanta hacerlos sonreír ❤️. Vivo en la ciudad de Medellín con mis padres, mi hermano mayor, y un gato muy gordito 😻. Comencé mi canal el 1 de febrero de 2015, hace ya casi tres años, con el propósito de sacarles una sonrisa a las personas, entretenerlas por un ratito y hacer que olvidaran todos sus problemas. Y creo que mi meta se ha ido cumpliendo poco a poco porque mi canal ha crecido cada vez más. Cada día más personas se unen a esta hermosa familia de Lulutubers y eso me alegra muchísimo, ya que actualmente somos más de dos millones de suscritos a mi canal 🎉.

Pero ahora sí, ya que me conocen un poquito más, vamos a hablar de algo que me encanta y me pone muy feliz...

¡La Navidad!

Esta es definitivamente mi época favorita del año, ya que es muy bonito poder compartir en familia, abrir los regalos y celebrar la Nochebuena 💜. ¡En mi familia celebramos la Navidad en grande! Casi siempre en la casa de mis tíos o abuelos, la cual decoramos con mucho ambiente navideño y donde preparamos una cena especial para toda la familia. Para mí, esta época es muy linda porque me reencuentro con todos mis primos y primas con los que no había hablado durante todo el año, y conversamos y nos contamos nuestros mejores momentos, lo más importante, y cosas que nos hayan marcado 😃. Mi familia siempre ha sido muy fiestera y animada en estas fechas, entonces claro que no puede faltar la música de diciembre y... ¡a bailar! Ja, ja, ja 🎵. Cuando llegan las 12 en punto todos corremos al árbol de Navidad a abrir los regalos del Niño Jesús 🎁. ¡El Niño Dios me ha traído muchos regalos! Que me acuerde... una casita de muñecas, una bicicleta, una consola de videojuegos, ropa, zapatos, muñecas, juguetes y ya no sé qué más 😃.

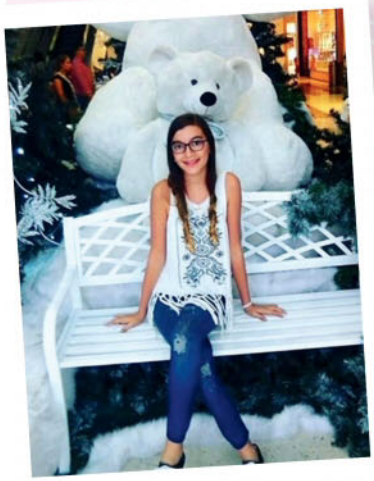

Todas las navidades que he tenido han sido geniales, y por eso amo tanto estas fechas 💗. La Navidad es un día del año en el que debemos valorar a nuestra familia y compartir con ella 👨 👩 👧

Y tú... ¿Cómo celebras la Navidad?

Les deseo una muy feliz Navidad a todos, disfruten mucho con su familia y amigos.

🎅 ¡Los quiero! ❤️
FELICES FIESTAS, MIS LULUTUBERS 🎉

Fotos: cortesía y redes sociales de la artista.

VIDEOS

CALLE Y POCHÉ

TAG DEL YOUTUBER HONESTO

HTTPS://WWW.YOUTUBE.COM/WATCH?V=530IIDMKHEI

Cómo hacemos para no amarlas locamente, si siempre le ponen el toque lindo y positivo a la vida. Gracias, chicas, por darle la vuelta a ese tag.

PAUTIPS

YOUTUBERS EN LOS LATIN GRAMMY

HTTPS://WWW.YOUTUBE.COM/WATCH?V=NRXULWI-CAA

La bella Pau nos mostró todo sobre su paso por la más importante entrega de premios a la música latina: con quién estuvo, a quién vio, ¡todo!

APP RECOMENDADA

PIG. GI

Es una app que te permite obtener datos móviles gratis por ver contenido en la pantalla de bloqueo de tu dispositivo.

PREGUNTAS RANDOM CON SEBASTIÁN VILLALOBOS

DESCARGA PIG. GI, ENTÉRATE DE ESTO Y GANA PIG GI MONEDAS.

APPS

THE CHRISTMAS GIFT LIST

Esta app te permitirá gestionar los regalos que tienes que comprar. Apunta a quiénes tienes que obsequiar y las ideas de posibles regalos a cada uno de ellos. También puedes añadir el presupuesto.

ELF YOURSELF SANTA

Aquí podras editar imágenes con toques navideños, tomar la foto que más te guste y retocarla a tu gusto. Puedes poner algunos stickers de Navidad, añadir letras, adhesivos... ¡Lo que quieras!

YOUTUBER NACIONAL

DOCTOR NEGRETE

HTTPS://WWW.YOUTUBE.COM/CHANNEL/UCLI2LZ1UGAPHLVI34IGBBOA

Este divertido doctor te matará de la risa con muchas situaciones que a todos nos pasan. No dejes de suscribirte a su divertido canal.

YOUTUBER INTERNACIONAL

JEROME JARRE

HTTPS://WWW.YOUTUBE.COM/USER/JEROMEJARRE

Guapo, divertido y carismático, él no debe resultarte para nada desconocido. Amamos sus videos, pero estamos enamorados de su labor: el #LoveArmy. No te lo pierdas.

TECNORECOMENDADOS

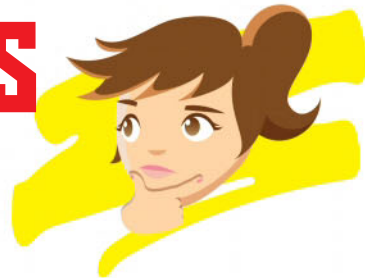

LOS ATRIBUTOS QUE BUSCAS EN TU CELU DEBEN SUPLIR TODAS TUS NECESIDADES. MIRA LAS NOVEDADES Y ESCOGE TU REGALO DE NAVIDAD.

MOTO G5 PLUS

Motorola termina el año rompiendo el molde con su nuevo Moto G5, que cuenta con un diseño metálico elegante de aluminio y un trabajo artesanal de suma precisión. Tiene cámara de 12 MP, Dual Autofocus Pixels, batería de 3000 mAh que dura todo el día y se recarga rápidamente, TurboPower™, procesador octa-core 2.0 GHz Qualcomm® Snapdragon™ 625, conectividad 4G LTE, Moto Acciones y Moto Pantalla. ¡Un smartphone con características premium para que disfrutes sin parar!

ZENFONE 4

El nuevo smartphone de Asus cuenta con un sistema de doble cámara que te permite la libertad de capturar fotografías desde múltiples perspectivas. Este sistema tiene una cámara principal con el sensor de imagen insignia Sony® IMX362 y un lente de apertura f / 1,8, que te permite tomar fotos magníficas por la noche o en interiores. Su gran angular permite encajar más paisajes y personas en el marco de fotos y videos. Además, tiene una batería de litio-polímero de alta capacidad -3300 mAh- y tecnología de carga rápida BoostMaster de ASUS.

IPHONE 8 Y 8 PLUS

La nueva generación de los iPhone viene mejorada en todo lo que amamos de ellos, con nuevos diseños de vidrio y aluminio, nuevas pantallas Retina HD y A11 Bionic, el chip más inteligente en un smartphone. Además, vienen equipados con cámaras más avanzadas, con modo Retrato e Iluminación de Retrato, y la mayor calidad en captura de video en un smartphone. El iPhone 8 y el iPhone 8 Plus permiten la libertad de la recarga inalámbrica, todo con optimización para realidad aumentada, ¡increíble!

twitter

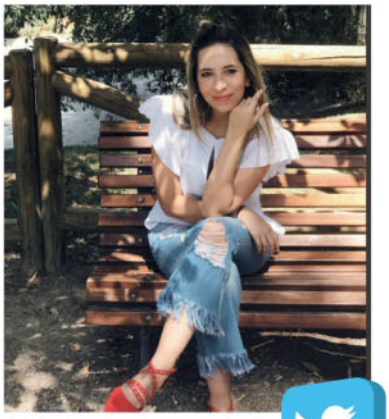

@nancyloaz

Siempre es importante estar pendiente de los trinos de nuestra chica.

Instagram

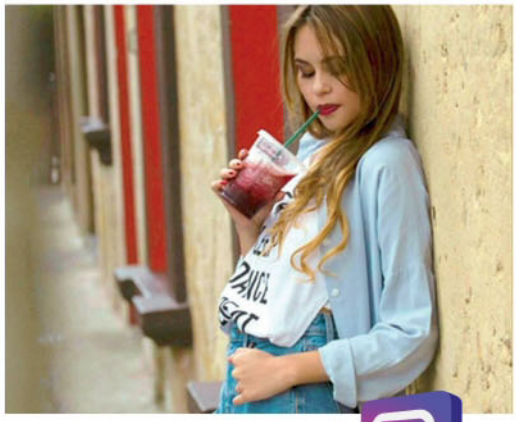

@anamaesguerra

La linda Anamaría es toda una chica Tú, entra en su perfil y síguela.

facebook

@matugarces

Ella siempre está innovando y marcando tendencia, no dejes de seguirla.

Fotos: Cortesía de las marcas y redes sociales de los artistas.

SUSCRÍBETE A NUESTROS TÍTULOS EN

WWW.EDITORIALTELEVISA.COM.CO

desde cualquier dispositivo fijo o móvil en tres simples pasos.

Televisa

TENEMOS UNA REVISTA
PARA CADA ESTILO DE VIDA

*Aplican condiciones y restricciones. Válido para el territorio colombiano. Sólo aplica para ventas por medio del portal de suscripciones de Editorial Televisa Colombia.

28 SECRETOS DE VERANO *para tu pelo*

¡Suéltate el pelo en vacaciones! Estos tips te harán pasar el mejor descanso de tu vida.

Por: Mayte F. Tepichín

DO Y DON'TS DEL VERANO

Si tienes el pelo teñido de colores, sabrás que el sol y el cloro de la piscina pueden despintarlo y maltratarlo. Antes de viajar, satura de color tu melena y así evitarás que se destiña demasiado como le pasó a Dani Thorne.

Karol Sevilla, la estrella de *Soy Luna*, se protege con una cachucha de los daños que causan en la cabeza los rayos ultravioleta. Sigue su ejemplo.

No dejes tu pelo tan salvaje y silvestre como el de Hilary Duff, cepíllalo por lo menos antes de salir de casa y aplica unas gotas hidratantes para que brille durante el día.

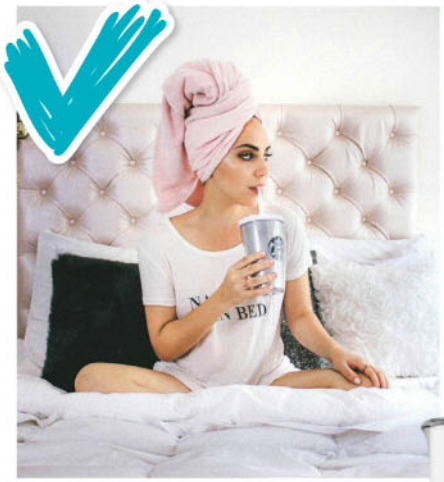

Aunque haga calor, no es cool dejar tu pelo demasiado mojado con el fin de refrescarte, siempre será mejor quitar el excedente con una toalla, como lo hace Whatthechic. Eso sí, no la dejes tanto tiempo.

Yuya sabe que en vacaciones hay que dejar descansar el secador, la tenaza y el alisador. Mejor luce en la playa la textura natural de tu pelo.

MUST-HAVE EN TU MALETA

ESTOS PRODUCTOS LE DARÁN A TU PELO LO QUE NECESITA:

Osis Magic Anti-Frizz Shine Serum de Schwarzkopf.

3 minutes miracle. Acondicionador restauración, Pantene.

Hydrating Styling Cream, Moroccanoil.

Mascarilla reparadora e hidratante, John Frieda

Fotos: iStock, Dypress y cortesía de las marcas.

VACACIONES AL NATURAL

Tu pelo necesita refrescarse en vacaciones y estas mascarillas naturales te ayudarán.

El coco es el ingrediente favorito del verano, y le caerá de maravilla a tu pelo. Licúa pulpa de coco con agua natural de este fruto y espesa la mezcla con yogur natural. Aplica en tu cabello, déjalo durante 20 minutos y luego enjuaga.

Prepara una infusión con romero, pues esta planta le da fuerza a las raíces de tu pelo. Mezcla ese agua con un aguacate maduro, un fruto con gran poder emoliente para tu cabellera. Aplícate la mascarilla en todo el pelo y déjala ahí 30 minutos antes de enjuagar.

Casi todos tenemos una caja de leche en la nevera, así que deja que este alimento lleno de proteínas rescate tu cabellera si su textura es áspera y seca. Mezcla dos tazas de leche con dos cucharadas de miel y una yema de huevo. Mezcla los ingredientes y aplícalos con una brocha para tinte en todo el pelo. Deja actuar por 20 minutos y enjuaga.

La fresa le dará brillo y fortaleza a tu pelo, pues contiene ceramidas, ácidos grasos y minerales para lograrlo. ¿Cómo hacer tu mascarilla nutritiva? Tritura un puñado de fresas maduras (cuatro) y mézclalas con dos cucharadas de aceite de oliva. Si tu pelo es grasoso, no apliques en el cuero cabelludo. Deja reposar por 20 minutos.

La avena es perfecta para exfoliar tu cuero cabelludo y al tiempo nutrir tu melena. Pon a hervir taza y media de leche de almendras y después agrega media taza de avena. Deja reposar y enfriar la mezcla. Después, y antes de bañarte, pon la pasta en tu cabello dando un ligero masaje en el cuero cabelludo. Mantén por media hora.

El banano es uno de los mejores ingredientes para el pelo, pues tiene grandes cantidades de emolientes y vitaminas que ayudan a que tu melena se recupere de los daños. Licúa un banano con miel y aplícalo en todo tu cabello. Deja actuar 30 minutos, lávalo como de costumbre y sé testigo de cómo resucita tu pelo.

USA LO
QUE QUIERAS
MIENTRAS
SEA UN
JEAN®
BOOK

Fashion Xmas

Cuando los regalos hace mucho dejaron de ser protagonistas, recuerdas que las tendencias de fin de año son tu kriptonita; desenfunda prendas clave para un infalible estilo clásico en una paleta dorada, roja, negra y blanca.

Fotografía: Cesar Guerrero. Dirección de arte y Styling: Susan Sóltau.
Make up: Daniela Bastidas. Asistente producción: David Rojas.
Modelo: Valentina Pinilla/Agencia Contacto Básico

Saco rojo con apliques dorados de Mercado Negro / Falda tubo de terciopelo de Cardíaca / Brazalete dorado de Amme en La Rock N Rola / Anillo de serpiente de Mercado Negro / Lourder Boots de Le' Zapatiere

Rojo navideño

La combinación de este tono con dorado te da un referente inmediato, pero de tu elección de prendas al mezclarlos dependerá que hagas de este clásico un look sofisticado.

Negro básico

Abrigo de piel + print gallineto; suena un poco arriesgado, pero no es más que un divertido clic de dedos índice y meñique levantados.

Abrigo de piel de Cardíaca / Body de terciopelo de Le Diel / Short gallineto de Siniestra en La Rock N Rola / Medias Penélope de The Nylon Club / Zapatos de terciopelo Alice de Le' Zapatiere

Capa escocesa de La Rock N Rola / Body Aurum de Cardíaca / Leggings de terciopelo de La Rock N Rola

Dorado brillante

Los cuadros escoceses en match con dorado harán de tu outfit un cliché glam, que a más de uno dejará fascinado.

Blanco fur

Usar distintas texturas en un solo outfit no es nada fácil, pero si lo armas con prendas en bloque, podrás lograr un statement look muy elegante.

Bomber de vinilo de La Percha / T-shirt con ojos bordados de Mercado Negro / Falda tubo de Industrial Glam / Cognitive Boots de Le' Zapatiere

Chaleco de La Rock N Rola / Crop top rojo de La Rock N Rola / Bolso matera de Amme en La Rock N Rola / Pulsera de La Rock N Rola / Pantalón Black Strap de Little Ramona / Zapatos Alice de Le' Zapatiere

El man más "adoptable"

¿Mueres por saber a quién eligieron las colombianas? Te contamos todos los pormenores de esta votación.

En la tercera edición del Top 100 de manes para adoptar, el influencer fitness y ganador del concurso *Desafío Súper Humanos*, **Mateo Carvajal,** fue elegido como aquel man que cumple con todas las cualidades para ser adoptado en Colombia, según la encuesta que lanzó AdoptaUnMan.com.

Le siguen en esta edición del Top 100, personajes de la talla del periodista Diego Sáenz, el chef Juan Manuel Barrientos, el actor Carlos Andrés Torres y el futbolista James Rodríguez, que conforman el top 5 de los favoritos de las colombianas, cada uno en su categoría. Desde el 22 de noviembre, un centenar de manes fueron seleccionados cuidadosamente y se enfrentaron a las votaciones de los usuarios en cinco categorías diferentes: talentos, emprendedores, redes sociales, comunicadores y atletas.

Con más de 10.000 votos, esta edición del Top 100 de manes para adoptar ha vuelto a ser un éxito, acaparando el interés de los usuarios en Internet y redes sociales.

Los ganadores

SOCIAL MEDIA

Mateo Carvajal

Es paisa y tiene 25 años. Es estudiante de entrenamiento deportivo y saltó a la fama por ser uno de los participantes del *Desafío Súper Humanos*. Este año no solo ganó este concurso, sino también nos sorprendió al llevarse el primer puesto del Top 100.

COMUNICADORES

Diego Sáenz

Es un locutor con 10 años de trayectoria y ha sabido ocupar un espacio en nuestros corazones. Ha participado en programas como *La voz Colombia* y *Catfish*; además, es considerado uno de los mejores periodistas de entretenimiento del país.

EMPRENDEDORES

Juan Manuel Barrientos

Por segundo año consecutivo, este chef, empresario y líder de paz se lleva uno de los primeros puestos del Top 100. Su restaurante, El Cielo, es muy conocido en el mundo gastronómico, y él es uno de los cinco chefs con más seguidores en redes sociales.

TALENTOS

Carlos Andrés Torres

Este barranquillero se radicó en Bogotá para poder ser actor, y saltó a la fama con un papel en la serie *Padres e hijos*. Su gran talento lo ha llevado a ganarse el primer puesto en la categoría de talentos del Top 100.

ATLETAS

James Rodríguez

El centrocampista del Bayern de Múnich y jugador de la selección Colombia ocupa el primer puesto de la categoría de atletas en el Top 100. Es un vivo ejemplo de que, con constancia y trabajo duro, todo se puede lograr.

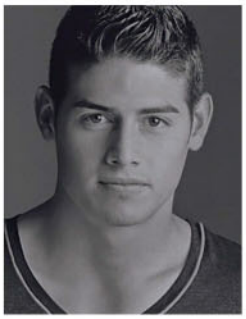

Si quieres ver todos los resultados y las diferentes posiciones de clasificación, entra a **www.100manes.com**

WISHLIST

Por: Susan Sóltau

Para compartir

Sorprende a los que más quieres con tu gusto único para elegir regalos, recuerda que las tiendas de diseño pueden ser tus aliadas secretas para darle a cada cual un detalle encantador e interesante.

Fotos: César Guerrero. Producción: La Firma del Sur.

Quítate LOS CELOS...

¿Odias que tu chico salude a otras niñas? ¿Cuando le llega un mensaje quieres saber quién es y qué le dice? Si esto te ocurre con frecuencia, sigue leyendo, y olvida las inseguridades...

Por: Karla Zaragoza

Foto: iStock.

Los celos no nacen del amor, sino del temor de perder a tu novio, del miedo a que prefiera irse con otra niña. Tal vez te digas que son un símbolo de cariño y que te pones así porque lo quieres, pero ¿por qué tanta desconfianza? La persona celosa está segura del amor que siente... pero no puede decir lo mismo del amor que recibe.

ESTE SENTIMIENTO TE PUEDE CAUSAR CONFLICTO Y MUCHA ANGUSTIA.

¿NO SABES CÓMO PARAR? AQUÍ TE DAMOS ALGUNOS CONSEJOS:

SÍNTOMAS

- Lo llamas a todas horas solo para saber dónde está. ☐
- Si no te contesta rápido, te desesperas y piensas lo peor (está con otra). ☐
- Te gustaría saber su itinerario diario. ☐
- Odias que te cuente cosas de sus amigas o de sus primas favoritas. ☐
- Revisas sus conversaciones de Whatsapp cada vez que puedes. ☐
- Si una niña le da like a su foto de perfil, la stalkeas. ☐
- Consideras que no puede haber amistad entre un chico y una chica. ☐
- Te enojas si él sale con sus amigos. ☐

SI CREES QUE TE DESCRIBIMOS EN LA LISTA DE SÍNTOMAS, AQUÍ TE DEJAMOS ALGUNOS TIPS PARA AYUDARTE:

1 Muéstrate segura y confía

No armes un escenario de fantasía en tu cabeza en el que siempre ocurran las peores cosas. La paranoia no es buena, toma tu tiempo para analizar la situación y deja de pensar que tu novio te va a engañar, que ya no te ama o que no está donde te dijo que estaba. Todo esto solo sucede en tu mente y es parte de tus inseguridades: si ambos se quieren, confía en él.

2 No te compares con ninguna otra chica

Todos somos diferentes, tenemos defectos y virtudes, así que es un error compararte o querer ser igual a alguien. Enfócate en quien eres, en tus atributos y en lo que te hace una linda persona. Deja de pensar que tu chico está planeando algo turbio.

3 Presta atención a tus sentimientos

Si de verdad quieres a tu novio, no hay razón para sentir celos: es muy probable que si está contigo, él sienta lo mismo por ti. Alguien celoso aleja a las personas que ama.

4 No todo lo que te imaginas sucederá

Los celos son un comportamiento basado en el temor: estás pasando mucho tiempo preocupada por algo malo... ¡que todavía no ha ocurrido y que quizá no suceda nunca! Mejor tranquilízate y mantén tu mente ocupada.

5 Aprovecha tu tiempo libre

No te vuelvas loca cuando él tenga otras actividades, mientras compartan algunas horas al día es suficiente. Es sano que cada quien ande con sus respectivos amigos, así tendrán algo nuevo para contarse. Si pasan tiempo separados, se extrañarán.

Recuerda:

Es importante saber diferenciar cuando tu chico sí te está engañando (y tienes todo para comprobarlo), y el hecho de imaginar que lo está haciendo o que no tarda en ponerte los cachos.

OJO: ENTRE UN ESCENARIO Y OTRO HAY UN MUNDO DE DISTANCIA.

- Evita el ataque mental, sé siempre positiva y no hagas lo que no te gustaría que te hicieran.
- No creas nunca que no eres lo suficientemente buena. Pensar que él podría encontrar a alguien mejor te vuelve celosa.
- Dile a tu novio cómo te sientes. La comunicación es esencial y, como plus, su relación se puede fortalecer.
- Siéntete única, eso puede ayudar a que te relajes un poco; trata de ver con sinceridad tus puntos buenos y tus cualidades.
- Si no puedes evitar los celos, piensa que no está bien vivir así y busca ayuda profesional de inmediato.

¿Amor de VACACIONES Para siempre?

¿Qué siente por ti? Compruébalo de una, sin tener que preguntárselo.

Por: Ale Arredondo

1 CUANDO HABLA DE REGRESAR AL COLE, ¿TE INCLUYE EN SUS PLANES?

a) No, solo se refiere a él.
b) Sí, dice que me llamará.
c) Algunas veces sí y otras no.

2 ¿CUÁNTO CONOCES A TU AMOR DE VERANO (SÉ SINCERA)?:

a) 25 %.
b) 75 %.
c) 50 %.

3 ¿YA CONOCE A SUS SUEGROS?

a) Me pregunta: "¿para qué?"
b) ¡Claro!... ya convivió con ellos.
c) Mmm, apenas se los voy a presentar mañana.

4 ¿TE PIDIÓ TU CELU PARA ENVIARTE MENSAJITOS, O TU FB PARA MANTENERSE EN CONTACTO?

a) Únicamente mi mail.
b) Sí, todo. Hasta me preguntó cuáles son las flores preferidas de mi mamá.
c) Únicamente mi celular, es muy introvertido.

5 ¿DÓNDE SE FLECHARON?

a) En una rumba.
b) En la playa.
c) En el restaurante del hotel.

6 DURANTE ESTE TIEMPO QUE HAN SALIDO JUNTOS, MENCIONA UNA COSA QUE TE HAYA REGALADO:

a) Una gaseosa.
b) Flores.
c) Peluche.

7 ¿ES ATENTO CONTIGO?

a) No, pero no importa, a mí me gusta tal y como es.
b) Sí, me abre la puerta del restaurante, me acerca la silla, etc.
c) Depende de su estado de ánimo.

8 DE 1 A 10 ¿CUÁNTO TE GUSTA?

a) ¡10!
b) 8
c) 5

9 CUANDO HABLAS, SU MIRADA

a) Se desvía a los que están alrededor, sobre todo si pasa una chica megabronceada.
b) Busca mis ojos.
c) Se clava en el suelo… Será porque le da pena.

10 SI TIENES UN LÍO, ¿TE MUESTRA SU APOYO INCONDICIONAL?

a) Creo que por revisar su WhatsApp, ni me escucha.
b) Hace todo por ayudarme.
c) Solo si está de buenas.

11 SI SE ACABARAN LAS VACACIONES YA, USTEDES:

a) Prometeríamos escribirnos a diario.
b) Lloraríamos y nos abrazaríamos.
c) Nos despediríamos sin quedar en nada.

Resultados

MAYORÍA DE A
Solo vacas

Ahora, la relación con ese chico que conociste en la playa, en el campamento o en el lugar a donde hayas ido a vacacionar, está en veremos, porque sí le gustas, aunque se deja llevar más por lo de afuera que por lo de adentro. Quizá con el tiempo esa atracción se convierta en amor. Date tu lugar y abre los ojos para saber si la relación vale la pena o no.

MAYORÍA DE B
Es tu sol

Las señales que te envía tu chico indican que no es un amor fugaz o de un rato, sino para largo. Aprovecha hasta el último momento de tus vacaciones para conocerlo mejor y saber cómo se comporta ahora en la ciudad y bajo el estrés del colegio. Si aún así es el mismo, te ganaste la lotería… ¡No lo dejes escapar!, estos encuentros son memorables.

MAYORÍA DE C
Bye, bye

Se gustan y se buscan, comparten momentos divertidos, tienen los mismos hobbies, pero ¡no te hagas ilusiones! Es un chico introvertido que tiene la mente en otro lado, ¿qué debes hacer entonces? Disfrutar de su compañía, no es nada malo y te hará pasar momentos inolvidables, pero después de las vacaciones… ¡chao!, es solo un amor fugaz de verano.

Foto: iStock.

REGRET

El poder de los sueños

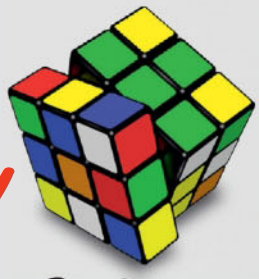

Cami amó a Sebas desde el primer día que vio un video suyo, él mismo soñaba con llenar el mundo de amor y eso ha hecho con cada PDC que lo admira y lo sigue. El amor es tanto que cerramos el año con #pdcentúcolombia.

Por: @dianacelle

Sebas nos ha demostrado que el poder de los sueños no tiene límites, tanto así que un día soñó que podía cambiar el mundo junto a un montón de piezas del cubo que soñarían junto a él. Ahora la realidad es mucho más hermosa de lo que soñó y lo celebramos cumpliendo el sueño de una de las PDC que más lo aman y lo admiran: Cami; entonces, no hay mejor forma de terminar el año que demostrando que existe la magia cuando sueñas.
La ganadora de nuestro concurso #pdcentúcolombia fue María Camila Gutiérrez, una chica Tú por excelencia. La protagonista de nuestra última portada del año no solo cumplió con los retos que le impusimos sino que con su constante apoyo, tanto a Sebastián como a Revista Tú, logró cumplir su mayor sueño: conocer a Sebastián Villalobos, su ídolo; conozcámosla un poco más.

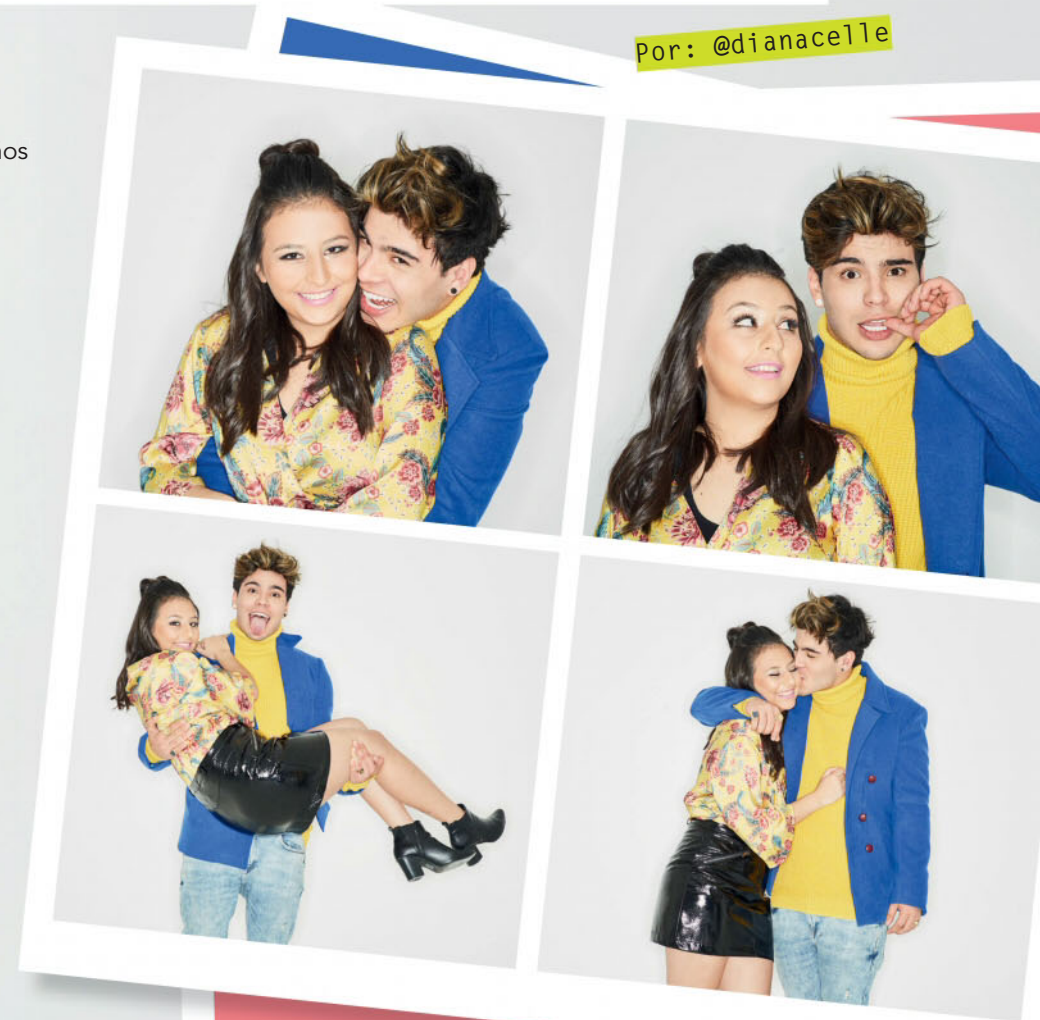

Foto: Cesar Guerrero @cesarguerrero79 Styling: Daniela Riaño. Asistente foto: David Rojas, Guido Ramírez y Sebastián rivera. Artistas John Navas studio. Vestuario Sebastián: Eriko Menswear. Agradecimientos: Restaurante El Cielo; GEF; Julio; Restaurante @son_limones y John Navas Studio.

Camila

Hola, soy Camila, tengo 19 años, estudio Lenguas Extranjeras en la Universidad Pedagógica y voy a pasar a sexto semestre. Vivo con mis papás y tengo dos hermanos. Me gusta hacer videos para Sebas, edito todo el contenido que él sube con música y cosas diferentes para mantener unidas a las PDC, también para darle sorpresas a Sebastián, por ejemplo cuando es el aniversario de su canal o cuando gana un premio o algún reconocimiento, y lo que hago es pedirles a las demás PDC sus videos, editarlos y publicarlos el día de la celebración, así trato de darle la oportunidad a Sebas de que sepa que las PDC somos muchas más de las que él piensa, e intento darles espacio a todas para hacerle saber lo que sienten por él.

¿EN QUÉ MOMENTO TE CONVERTISTE EN PDC?

Fue en 2011, gracias a que vi un video de otro youtuber donde salía Sebas; ahí lo conocí, comencé a seguir sus videos y me pareció supercreativa la forma en que los hacía, me hacía reír muchísimo.

¿CÓMO TE DECIDISTE A PARTICIPAR EN EL CONCURSO?

Pensé "esta es una gran oportunidad para poder pasar tiempo con él, conocerlo más"; además, es la primera vez que hace una actividad como esta y me parecía superlindo ser la primera en tener esta oportunidad. Seguramente en el futuro va a haber más afortunadas, pero ser la primera me parece muy especial.

¿CÓMO PREPARASTE TU VIDEO?

Siempre lo vi por el lado divertido, nunca como una competencia de: "yo quiero ganar y ya, soy la mejor", no; quería sacar mi lado creativo y arriesgado. Entre todas buscamos la menera de ayudarnos mirando revistas, dándonos ideas para los videos. De hecho, una PDC fue la que me ayudó a hacer el primer video. Nunca fue pensado de manera egoísta.

¿QUÉ HACE DIFERENTE A SEBASTIÁN DE LOS OTROS YOUTUBERS?

Su carisma; además, que nunca ha perdido su lado humano, siempre es humilde, siempre te va a tratar como la primera vez, y si un día te lo presentan te va a tratar igual de lindo que si lo conocieras desde hace mucho tiempo, como de toda la vida.

¿CUÁLES SON LOS COMPROMISOS Y ACTIVIDADES DE UNA VERDADERA PDC?

Apoyarlo en todo. Por ejemplo, si en algún momento Sebas llega a estar mal, entender que él también es humano y puede equivocarse, estar a su lado para corregirlo. También, permanecer activa en redes, porque él nos comparte lo que hace en todo momento. Una de las cosas más lindas de este fandom es que tienes que estar dispuesta a compartir con otras PDC, porque acá no solo tienes una relación con él, sino con cada una de las PDC.

¿ENTRE PDC SE COMUNICAN?

Sí, y se han creado relaciones muy lindas: hay PDC de Italia o Brasil con las que tenemos diferencias muy grandes, como idioma y horario, pero tanto ellas como nosotras siempre estamos dispuestas a poner nuestro tiempo y nuestro amor para que Sebas sepa cuánto lo amamos, además nos gusta hacer cosas divertidas juntas, como ver series y comentarlas.

¿TÚ CREÍAS QUE IBAS A PODER CONOCER A SEBAS TAN DE CERCA?

Sí y no; como youtuber hay más posibilidad de conocerlo que como a otra celebridad, porque ellos siguen siendo ellos mismos y están más comprometidos con sus fans.

¿CUÁNDO EMPIEZA TU RELACIÓN CON LA REVISTA TÚ?

Desde que era pequeñita, pues la revista es superjuvenil, muy de nosotras las PDC. Además, me gusta mucho la evolución que ha tenido la revista, se ha notado el cambio con respecto a hace unos años.

EL MEJOR DÍA DE MI VIDA

A ESCOGER ROPA Y MAQUILLAJE

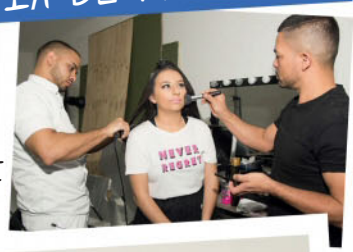

CÉSAR, EL FOTÓGRAFO

¡¡¡¡EL MOMENTO ESPERADO!!! ¡¡LLEGO SEBAS!!

POR FIN..... ¡MI ABRAZO!

Y EMPEZAMOS...

MI FOTO IDEAL

OFICIALMENTE #PDC

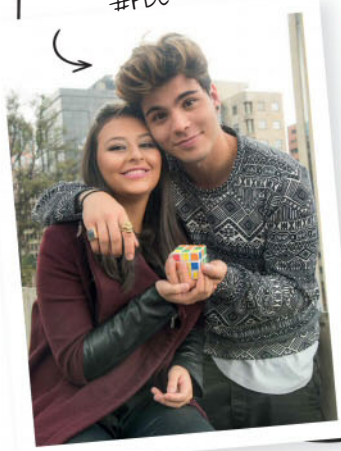

Y PARA CERRAR... ¡¡A COMER!!

Sebastián

Sebas ha logrado hacer sus sueños realidad, y este no es sino el comienzo de una carrera llena de éxitos y de metas alcanzadas que cada vez se hacen más altas porque su perseverancia y ambición lo han llevado a sitios que ni él mismo se imaginaba; esto ha servido de inspiración para todas sus fans, porque son todas esas piezas del cubo las que lo han llevado donde está.

YA SON SEIS AÑOS EN YOUTUBE...

Guau, sí, la verdad me pongo a recordar y no termino de entender en qué momento pasó todo esto. Uno piensa que seis años es mucho tiempo, pero cada momento, cada experiencia ha sido en el tiempo de Dios, y cada cosa se ha dado en el momento correcto; a mí me gusta mucho mi carrera, le tengo mucho respeto porque nunca he escuchado a alguien que diga 'Sebastián Villalobos está ahí porque lo pusieron', no; cada logro lo hemos conseguido porque hemos trabajado para eso.

¿YA TU CARRERA HA SOBREPASADO YOUTUBE?

De una u otra forma hemos sido bendecidos, porque Dios nos ha puesto las oportunidades en el camino para tomarlas cuando estemos listos, tanto con lo que se ha hecho como con lo que no se ha hecho. Pensar en cada momento, en cada video, en cada convivencia, es muy loco; ni entrando a mi canal puedo recordar la magnitud de muchas cosas que se dieron por el hecho de haber iniciado en Youtube, pero que al tiempo se apartan del propio medio porque van más allá.

¡NO TE PIERDAS EL DETRÁS DE CÁMARAS DE #PDCTUCOLOMBIA!

ENTRA A WWW.REVISTATU.COM.CO.

Yo lo único que busco con lo que hago es poder inspirar a más personas, porque el poder de los sueños es una cosa increíble.

¿TE HAS ACOSTUMBRADO A SER RECONOCIDO?

No, pero con el tiempo se comienza a entender la situación: las redes sociales forman parte de nuestra vida, ahora tienes la posibilidad de ver qué está haciendo tu artista favorito con solo entrar a sus cuentas, además la inmediatez te permite conocer a personas que tal vez nunca vayas a ver. Hay una confianza de inicio, cuando te encuentras a personas que no solo te hablan del contenido sino del resultado de él; cuando te escriben o te dicen "yo estaba pasando una situación complicada, me sentía mal y ver tus videos me hizo sentir mejor", es una motivación muy grande.

¿TE SIENTES UN MODELO DE VIDA PARA LOS CHICOS?

Yo pienso que es un mal concepto ser un modelo, porque te limitas a ti mismo, no puedes ser tú mismo; yo creo que debo ser yo y muchas personas quizá se identifiquen con mi personalidad. Es diferente cuando la gente se siente inspirada por cómo eres, ese es un orgullo enorme, pero no quiero ser un modelo por seguir porque también hay momentos en los que no me siento muy bien, en los que la desesperación ocupa mi cuerpo, en los que siento que ya no puedo, y eso implicaría que la gente tuviera las mismas preocupaciones tontas que tiene Sebastián.

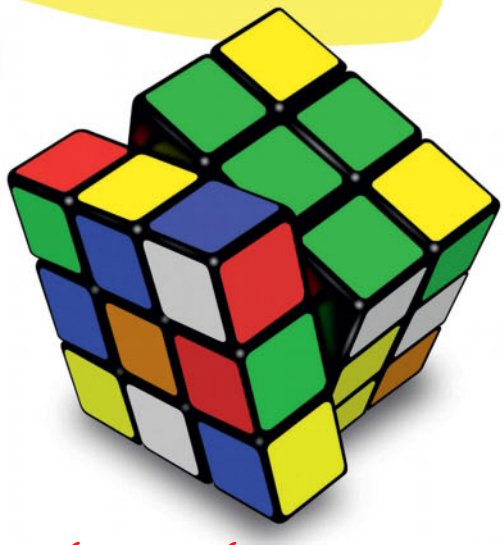

¿CÓMO TE GUSTARÍA SER RECORDADO?

Yo empecé a hacer videos cuando tenía quince años, sin tener noción de muchas cosas. No empecé a hacer videos para esto sino que Dios me dio la oportunidad de llegar a muchas personas, a muchos oídos, a muchos corazones, a muchas vidas, pero eso no puede quedarse ahí; mi tarea hoy día es romper esa barrera, es salir de la pantalla y hacer cosas como las que están pasando hoy con Cami, porque en un inicio nunca pensé que pasaría algo así. Hoy quiero usar todo por lo que he trabajado no solo para conseguir resultados individuales, sino ser un factor de cambio para que más personas sientan esas ansias de hacer cambios reales, para que el día de mañana se recuerde a Sebastián no solo por sus videos, sino porque de una u otra manera dejó una huella en el mundo.

¿CUÁNDO TE HACES CONSCIENTE DEL MOVIMIENTO DE LAS PDC?

Fíjate que es muy raro, porque cuando empecé a hacer videos, varios youtubers ya tenían sus fans y estas se hacían llamar de cierta manera; yo era adicto al cubo de Rubik y las chicas comenzaron a preguntarme cómo las iba a llamar. Yo quería que fuera como una extensión mía sin que mi nombre estuviera allí; cuando desarmas un cubo de Rubik te das cuenta de que no puede existir sin sus piezas, y las piezas sin el cubo mismo, entonces me imaginé yo como el eje, y estas personitas como mis piezas del cubo. Entonces puse un post preguntándoles si les gustaba y luego lo cambié por las iniciales, porque me parecía superlargo; después, todos comenzaron a usar el #PDC, y así nació.

Televisa

Suscríbete

UN AÑO
A LA REVISTA

POR SOLO $72.700

LLAMA YA

Bogotá: 404 9032 · Línea Nacional: 01 8000 119 315

www.editorialtelevisa.com.co · suscripciones@editorialtelevisa.com.co

WWW.REVISTATU.COM.CO

Revista Tú Colombia @turevistatu @turevistatu

Televisa

¡SOMOS LA EDITORIAL DE REVISTAS INDEPENDIENTES NÚMERO 1 EN COLOMBIA!

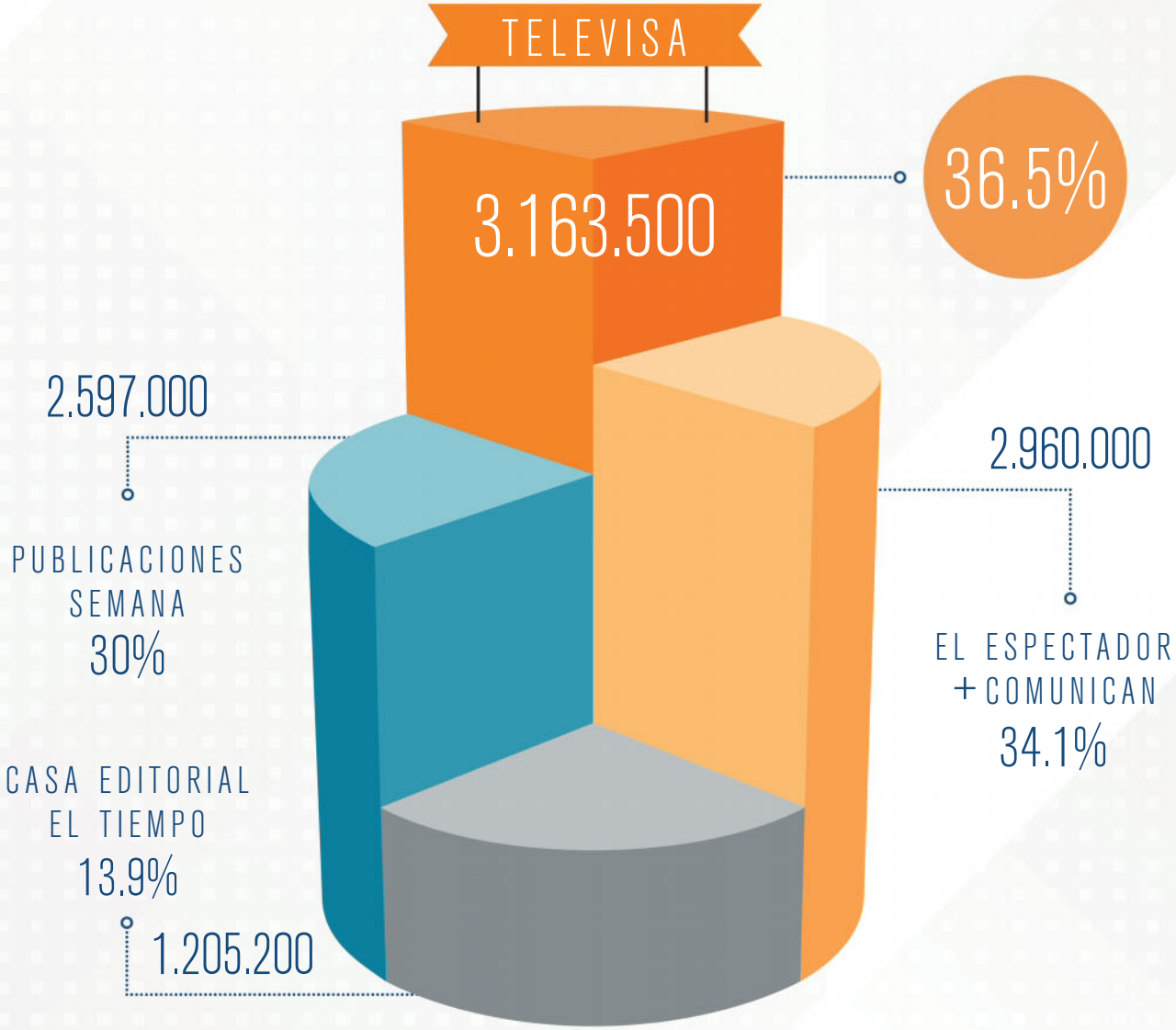

Fuente: Estudio General de Medios Colombia. Estudio cuantitativo cara a cara en hogares con cuestionario estructurado, en las 15 principales ciudades del país y sus áreas metropolitanas. Lectores último período de revistas independientes. Personas de 12 a 69 años de estratos 1 al 6. Editorial Televisa incluye: *TV y Novelas, Vanidades, Condorito, Caras, Tú, Cosmopolitan, Coné, Harper's Bazaar, Men's Health en Español, Muy Interesante, National Geographic en Español, Ser Padres Hoy y Esquire*. El Espectador + Comunican incluye: *Cromos, Vea. Shock y Summus*. Publicaciones Semana Incluye: *Revista Semana, Revista Dinero, Jet Set, Fucsia, Soho, Cocina Semana, 4Patas y Fucsia Novias*. CEET incluye: *Aló, Hola Colombia, DonJuan, Habitar, Revista Portafolio, ABC del bebé, Aló Novias y Metro cuadrado.*

Target 2017 - 3: Total población: 12.233 entrevistas que expanden a 18.648.200 personas.
Código de aprobación: ACIM 0412171926

VENTINO

'Ventinizando' la Navidad.

No puede existir una combinación más perfecta: nuestra epoca del año favorita más nuestro grupo de chicas favorito. Lo único que puede producir es la Navidad más cool de todas, una Navidad muy 'ventiner'.

Por: @dianacelle

Fotos: Alejandra Quintero, cortesía Sony Music.

Makis, Juliana, Natalia, Camila y Olga pasaron todo el año preparando esta gran sorpresa, que va a hacer de la Navidad una época aún más increíble. Ventino presenta su álbum navideño, donde no solo encontraremos los villancicos que amamos sino versiones en español de populares canciones decembrinas anglo, un éxito más para las chicas que han enamorado al mundo con su voz.

¿CREEN QUE TODO EL ÉXITO DE ESTE AÑO LAS HA CAMBIADO?

Este año han pasado muchas cosas: primero que todo perdimos la noción del tiempo, cosas que pasaron a inicios del año nos parece que fueron hace diez años, pero hemos aprendido mucho para entender que aunque ahora haya mucho crecimiento y éxito, siempre tenemos los pies sobre la tierra.

¿CÓMO FUE LA EXPERIENCIA DE VIVIR JUNTAS Y FUERA DEL PAÍS?

Al vivir juntas nos fue muy bien, porque siempre tratamos de respetar las particularidades de cada una. Nos hemos ido conociendo más, cosas que no eran tan evidentes, en el día a día con la convivencia se evidencian, entonces ya conocemos los límites de cada una, sin entrar a cohibirnos de hacer cosas. Al final del día tienes otras cuatro personas en que apoyarte.

¿NOS TIENEN UNA SORPRESA NAVIDEÑA?

¡Sí!, estamos presentando *Ya es Navidad*, un álbum donde tomamos esas canciones tradicionales decembrinas y les dimos el toque Ventino.

¿CÓMO FUE HACER ESTE DISCO?

El álbum lo grabamos todo el año pasado, e incluye un tema original que fue escrito casi todo por Makis. Nos pusimos a pensar que la Navidad es nuestra época favorita del año y que hace mucho no sale un disco navideño, así que decidimos innovar un poco, redactamos una lista de las canciones que más nos gustaban y las grabamos en dos semanas.

¿ESTE ES SU PRIMER ÁLBUM DE ESTUDIO?

Este disco es muy especial para nosotras, por eso le metimos mucho amor.

¿QUÉ PODEMOS ESPERAR DEL CONCIERTO DE NAVIDAD?

Va a estar increíble porque vamos a cantar todas las canciones de nuestro disco navideño, va a haber coreografías y, además, el vestuario va a ser espectacular.

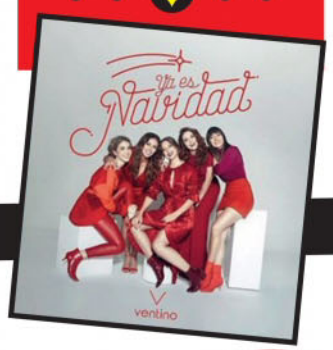

La vida nos ha cambiado, pero nosotras seguimos siendo las mismas.

¿Cuál es la canción del disco favorita de cada una?

Olga y Makis

El *tamborilero*, porque es una canción muy tradicional y nos encanta la versión que quedó.

Una que tradujimos, que se llama *María* sabes qué; nos tomamos el tiempo de entenderla y la letra de esa cancion es espectacular, dedicada a María.

Natalia

Oh Holy Night, una canción donde pudimos lucir mucho nuestras voces, pero que también fue un reto muy grande porque todas las divas que amamos la han interpretado.

Juliana

A mí, *Santa Claus viene a la ciudad*, porque es una canción con la que crecí y me recuerda muchas navidades en casa. He escuchado muchas versiones, pero la de nosotras es diferente; amé ponerle nuestro sello personal.

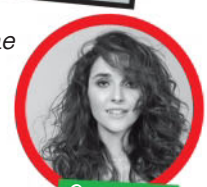

Camila

¡LOS AGÜEROS DE LAS VENTINO PARA RECIBIR AÑO NUEVO!

ENTRA A WWW.REVISTATU.COM.CO.

REDES SOCIALES @VENTINOFICIAL @VENTINOFICIAL @VENTINO @VENTINO OFICIAL

RESUMEN DEL AÑO

Por: @dianacelle

2017 nos ha dejado recuerdos increíbles, nos divertimos por montones, y nuestros chicos favoritos nos tuvieron muy entretenidos siempre.

¡¡¡Mira!!! qué cool

Selena Gómez ¡PERSONAJE DEL AÑO!

Sel ha pasado grandes pruebas: tuvo que posponer su gira, se sometió a una cirugía muy, muy riesgosa, terminó su relación con The Weeknd y parece estar dándole una nueva oportunidad a Justin, y hasta innovó en su look para sorprendernos en la alfombra de los AMA 2018.

Fotos: iStock y redes sociales de los artistas

Selena es una chica que nos ha probado con el tiempo que su valor no tiene límites, siempre luchando por sobreponerse a las dificultadas y dándonos grandes lecciones de vida.

Salud

Ha pasado un año bastante movido en lo que a su salud se refiere, pues tuvo que posponer su gira, además de someterse a un trasplante de riñón, cuya donante fue nada más ni nada menos que su mejor amiga, Francia Raisa.

Amores

Al inicio del año Sel y The Weeknd disfrutaban las mieles de su romance, eran una de las parejas más buscadas por los paparazzi y los fans, pero con el transcurso de los meses y la carga laboral de ambos, la relación se deterioró y decidieron darle fin. Desde hace tiempo, algo que parecía muy lejano está sucediendo: parece que Selena ha decidido darse una nueva oportunidad en el amor con Justin y, la verdad, no podemos negar que nos encanta. #Jelena

Para muchos, ella no sería un modelo de vida, pero para nosotros es un excelente ejemplo de una chica Tú: luchadora, disciplinada, resistente y, sobre todo, con mucho amor para dar; qué triste sería el mundo sin chicas como Sel.

Música y proyectos

Sel participó como productora en la exitosa serie de Netflix *13 Reasons Why*, además de haber lanzado grandes sencillos y demostrado su madurez musical.

DE AMORES Y ODIOS BOOM!

Este año estuvo bastante movido para el corazoncito de varias celebridades: unos se dieron oportunidades con nuevos amores, otros terminaron relaciones muy sonadas, amistades que parecían muy firmes se acabaron y hubo hasta youtubers diciéndose de todo; lo cierto es que sí hubo bastante drama.

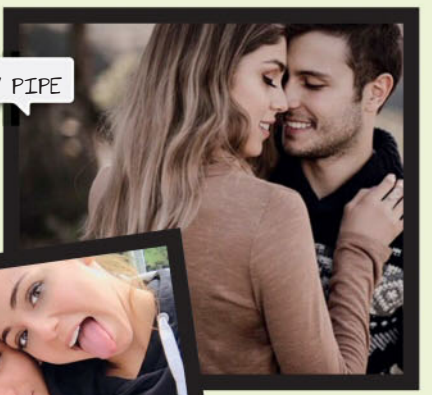

PAU Y PIPE

SEBASTIÁN Y DANIELA

LUISA Y MATEO

EL DRAMA DEL TEAM SIN NOMBRE FUE MUY SONADO

JUAN PABLO JARAMILLO Y CAELI

LO QUE MÁS SONÓ

Sin lugar a dudas, la canción que nos zumbó en los oídos todo el año fue Despacito en todas sus versiones; sea que la ames o la odies, todos, absolutamente todos, la cantamos y la bailamos.

Camila Cabello
Nos sorprendió con su primer disco en solitario y con el éxito de *Havana*.

Dua Lipa
La nueva diva del pop llegó para enamorarnos con su estilo, su ritmo y su voz.

Ed Sheeran
Nuestro amado pelirrojo puso a bailar al mundo con *Shape of you*.

Bruno Mars
24K Magic, uno de los discos más exitosos del mundo, ha roto récords.

INVASIÓN LATINA

Antes, todos los cantantes de habla hispana soñaban con hacer colaboraciones con artistas anglo; ahora, el talento de muchos países latinoamericanos ha cruzado fronteras y todos quieren cantar en nuestro idioma y bailar nuestros ritmos.

Luis Fonsi
Además de *Despacito*, con la que puso a cantar en español a Justin Bieber en una grabación en su visita a Colombia, cuenta con colaboraciones con Demi Lovato y DNCE ft Nicki Minaj.

CNCO
Estos chicos nos pusieron a suspirar y a bailar todo el año con sus éxitos; han logrado tanto en tan poco tiempo que ya tienen colaboraciones con Yandel y Little Mix.

JBalvin
José fue otro que se encargó de dejar en alto el nombre de nuestro país con colaboraciones con artistas de la talla de Pharrell, Willy Williams, Beyoncé, Camila Cabello y Justin Bieber.

LOS COLOMBIANOS

LO + Chic

Piso 21, Sebastián Yatra, Karol G, Cali y el Dandee, JBalvin, Morat y Carlos Vives nos pusieron a bailar todo el año con sus éxitos

LO MÁS COOL

Este año tuvimos la oportunidad de vivir los momentos más divertidos y únicos junto a nuestras personas favoritas.

Las visitas

Nuestro país se ha convertido en una plaza importante para muchos artistas, por eso este año tuvimos grandes íconos llenándonos de música.

ED SHEERAN, JUSTIN BIEBER, BRUNO MARS, Y DNCE.

Caras nuevas

Este año hicimos muchos amigos nuevos, chicos que sin lugar a dudas van a dar mucho que hablar en las páginas de nuestra revista.

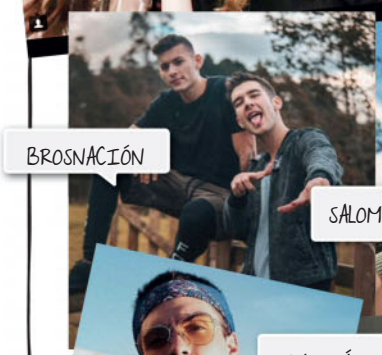

Festivales

Hicimos nuestros sueños realidad viendo a nuestros artistas favoritos en escena.

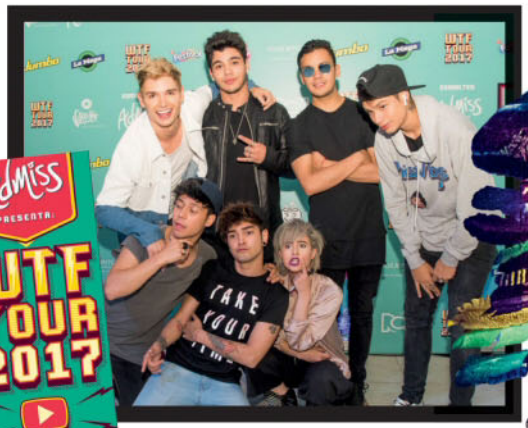

LOS CHICOS LOGRARON COSPLAYS INCREÍBLES

MORAT

Los chicos regresaron al país, luego de pisar grandes escenarios y cantar con estrellas increíbles, para regalarnos un concierto inolvidable.

Por: @dianacelle

Fotos: Marianne Gray.

MORAT DESBORDÓ ENERGÍA SOBRE EL ESCENARIO.

HA SIDO INCREÍBLE EL CRECIMIENTO DE LA BANDA ESTE AÑO.

LOS FANS MURIERON DE AMOR POR SUS CHICOS.

Los Juan Pablos, Martín y Simón tuvieron una cita muy importante el pasado 3 de diciembre en Bogotá con sus fans, en dos presentaciones que estuvieron a reventar.

¡¡LO MEJOR!!

LOS FANS ESPERARON TODO EL AÑO POR ESTE MOMENTO.

EL PÚBLICO COREÓ TODAS LAS CANCIONES.

¿Eres adicta a facebook®?

Foto: iStock.

Imagínate que vas donde el médico para que te diagnostique si estás obsesionada o no con el "cara de libro". ¿Qué te contestaría? Aquí un avance.

Por: Ale Arredondo

1 ¿CUÁNTO TIEMPO LLEVAS EN ESTA RED SOCIAL?

A) Solo unos días.
B) Algunos meses.
C) Uff, ya ni me acuerdo.

2 LO PRIMERO QUE REVISAS EN TU TABLETA O CELU, ES:

A) Correo electrónico.
B) Twitter.
C) Facebook.

3 ¿HAS HECHO NUEVOS AMIGOS A TRAVÉS DE LA RED?

A) Mmm, no me gusta aceptar a desconocidos.
B) Sí, acepto la amistad de los amigos de mis amigos.
C) Sí, muchos, aunque hay que tener cuidado y no publicar datos personales.

4 ¿QUÉ TAN SEGUIDO REVISAS TU CUENTA?

A) A veces.
B) Seguido.
C) Cada segundo.

5 ¿CAMBIAS CON FRECUENCIA TU ESTADO?

A) No, no tengo que informar qué hago o dónde estoy.
B) Sí, pero solo cuando es algo superimportante
C) Sí, subo fotos, imágenes, videos, pensamientos, etc.

6 SÉ SINCERA, ¿CUÁNTAS HORAS AL DÍA PASAS EN ESTA RED SOCIAL?

A) Una hora o menos.
B) De 5 a 6 horas.
C) De 9 a 10 horas.

7 SI CONTAMOS A TUS AMIGOS, SON...

A) Menos de 15.
B) Entre 30 y 50.
C) Más de 100.

8 EN LUGAR DE SALIR CON TUS FRIENDS, PREFIERES...

A) Leer un libro.
B) Echarle un ojo al Twitter.
C) Visitar otros muros.

9 ¿HAS LLEGADO A CERRAR TU CUENTA?

A) No, solo la abandono en vacaciones y en temporada de exámenes.
B) Sí, en algunas ocasiones (pero es porque estoy en Instagram).
C) ¡No! Nunca me ha pasado por la mente.

10 CUANDO NO PUEDES ENTRAR AL FACE POR ALGUNA SITUACIÓN, TU REACCIÓN ES:

A) Normal, no hay problema.
B) Chismosear en el Snapchat.
C) Enojarme y tirar el celu.

Respuestas

Mayoría de A

DIAGNÓSTICO: NO DEJAS QUE TE CONTROLE

Amas con locura a tu familia y tus amigos, por eso prefieres interactuar personalmente con ellos, ya que para ti la comunicación es muy importante. Ocupas tu tiempo libre en actividades que le reporten algo bueno a tu vida. Te gusta ver pelis o realizar otra actividad el fin de semana, en vez de estar sentada horas frente a un monitor o una pantalla de celular.

Mayoría de B

DIAGNÓSTICO: A UN PASO DE SER ADICTA

Pasas tiempo en el "cara de libro", pero no subes fotos, ni comentas, y no publicas dónde andas. Esta red te ha ayudado a encontrar amigos del pasado y a estar enterada de lo que sucede en el mundo. No solo estás enchufada con FB, sino también con Instagram, Snapchat y Twitter. Ten cuidado de no caer en excesos y evita que estas redes sociales se conviertan en el centro de tu vida.

Mayoría de C

DIAGNÓSTICO: PADECES UNA GRAN ADICCIÓN

Inviertes mucho tiempo en esta red. Consultar FB se ha vuelto indispensable (como respirar) y es como tu aliado; por eso, estés donde estés, no puedes dejar de darles like a todos los comentarios de tus amigos o de publicar qué desayunaste y con quién. ¿Quieres un consejo? Limita su uso para que en un futuro no se te convierta en un verdadero problema.

Confusión DE AMOR

Iba caminando por la calle y a lo lejos vi a un chico guapísimo, nuestras miradas se cruzaron y me puse muy nerviosa. Mientras me acercaba, volví a mirarlo, entonces noté que me estaba sonriendo, así que le devolví la sonrisa. Justo cuando estaba frente a él, me dijo "hola" y yo, por los nervios, no pude ni hablar... ¡En ese momento noté que le hablaba a la chica que venía atrás de mí! Superdesilusionada y apenada, seguí mi camino, ¡espero que nadie me haya visto!

Paulina V.

Ilustración: Alberto Caudillo. Fotos: iStock y redes sociales del artista.

FOTOGRAFIANDO ANDO

Fui a la plaza con mi mejor amiga y vimos a lo lejos a un niño que me encanta, así que quise tomarle una foto, pero no quité el flash y él se dio cuenta. Traté de disimular y empecé a tomarle fotos a todo el mundo. Pensamos que lo habíamos engañado, pero cuando vimos las imágenes, él estaba mirándonos y hasta nos saludó, ¡oso total!

Boba

MALAS BROMAS

Estaba hablando con mi crush por Whatsapp, cuando de la nada me escribió que quería decirme que le gustaba desde hace tiempo. Yo, muy emocionada, le dije que él también me gustaba muchísimo... y dejó de contestarme. Después de un rato me escribió para decirme que su hermano había mandado el mensaje y que había sido una broma. Yo no quería volver a verlo. ¡Qué pena!

La enamorada

MEMES

SEBASTIÁN VILLALOBOS

CUANDO POSAS COMO KARATECA...

COMO CUANDO TIENES GRIPA.

CUANDO TE LLEGA UN PENSAMIENTO FUGAZ...

–Te amo.

-¿CÓMO SABES QUE ES AMOR?

–Porque pienso en ti

Y NO PUEDO RESPIRAR.

-ESO ES ASMA.

–Entonces, ¡te asmo!

CHISTE POTENTE

Estábamos aburridos en clase, un amigo empezó a contar chistes y uno fue tan bueno que no podía parar de reír, y de repente se me salió un gas estruendoso frente a todos por el esfuerzo que estaba haciendo. El salón olía horrible, pero nadie podía parar de reír, ¡fue un gran chiste!

Mimi

ZENDAYA Y EL GRAN SHOWMAN

Por: Elaine Lipworth
elainelipworth.com

Zendaya, Zac Efron, Hugh Jackman, musical... ¿Qué más podemos pedir?

La talentosa actriz y cantante Zendaya habló con nosotros sobre su personaje como una festiva trapecista de pelo rosado en *El Gran Showman*, protagonizada por Hugh Jackman, quien interpreta al legendario P. T. Barnum. Esta peli relata la historia de un visionario que transformó el entretenimiento gracias a su innovador circo. Zac Efron interpreta al compañero y protegido de Barnum, quien se enamora del personaje de Zendaya, Anne Wheeler.

HABLEMOS SOBRE EL VIAJE DE ANNE...

Ella quiere hacer su trabajo como artista del trapecio. Ama estar en el aire, esa es su pasión. Pero vida cambia cuando Phillip (Zac Efron) aparece y se enamora de él. Ella sabe que no pueden estar juntos por el color de su piel, así que tienen una "historia silenciosa de amor". Anne entiende mejor que Phillip los peligros de esa relación.

¿TE SIENTES IDENTIFICADA CON TU PERSONAJE?

Sí, el trapecio es el lugar donde puede olvidarse del mundo y sus problemas. En muchos sentidos, así me siento con lo que hago. Puedo escapar de todo lo que me estresa o me preocupa. En un escenario es donde puedo ser simplemente yo, y justo eso es lo que el circo y el trapecio significan para Anne.

¿CÓMO FUE TRABAJAR CON ZAC EFRON?

Él es increíble. Fue un gran compañero, lo cual es muy importante porque hacemos todo tipo de cosas locas juntos y, literalmente, tenemos que abrazarnos. Es maravilloso tener un buen cómplice, alguien en quien puedas confiar, y Zac fue esa persona para mí.

ES DIFÍCIL CREER QUE ERAS MUY TÍMIDA CUANDO PEQUEÑA...

¡Lo era!; tanto, que mis padres fueron a seminarios para aprender a manejar niños tímidos. Creo que vincularme con las artes me ayudó a salir de mi cascarón, pero sigo sintiéndome tímida cuando se trata de interactuar con personas de mi misma edad. Prefiero estar sola. A veces hago algo divertido, pero todavía siento un poco de timidez. Sin embargo, creo que soy muy afortunada al haber encontrado mi salida por medio del arte.

SI QUIERES LEER LA ENTREVISTA COMPLETA... ENTRA A WWW.REVISTATU.COM.CO.

FOTOS: CORTESÍA DE 20TH CENTURY FOX COLOMBIA

ESTA PELI ES UNA BIOGRAFÍA RELATADA COMO MUSICAL. TODOS LOS ACTORES DEBIERON ENTRENAR PARA LOGRAR SUS PERSONAJES.

¿CUÁLES SON TUS SUEÑOS?

Lo más importante para mí es ser feliz. Si no soy feliz, no vale la pena. Es algo que mis padres siempre me inculcaron, y es cierto. Si haces algo que no te brinda felicidad y no te levantas en la mañana orgulloso de tu labor, no debes hacerla. ¡Pero yo amo mi oficio!

¿QUÉ PUEDE ESPERAR EL PÚBLICO DE *EL GRAN SHOWMAN*?

La película es muy divertida. Te hace querer cantar y bailar, y te permite escapar a un mundo mágico e increíble.

¿CÓMO TE SENTISTE CON EL PELO ROSADO?

¡Fue fantástico! Me dijeron: "Oh, Anne va a tener el pelo rosado", y yo pensé 'me pregunto cómo se verá eso'. Entonces me puse la peluca y realmente pude sentir que le dio vida al personaje.

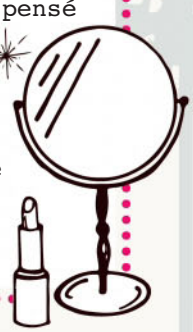

PABLO DAZÁN

recogiendo éxitos

Pablo es un chico que no deja de sorprendernos: hace poco más de un año apareció en las páginas de esta revista como la revelación, y no nos equivocamos porque ahora nos demuestra que su talento está a otro nivel.

Por: @dianacelle

Fotos: Cortesía del artista.

Su participación en el reality *A otro nivel* es una muestra más de todo su talento; ahora el camino que emprende Pablo es el de la confirmación, para demostrar que la confianza que grandes maestros como Kike Santander depositaron en él, es más que merecida. Llega con *Sin darte cuenta*, su nuevo sencillo, como bandera de su talento.

TE HAS MOVIDO MUCHO ESTE AÑO...

Este año ha sido 'el' año: comenzamos muy juiciosos sacando una serie de acústicos; los hice porque tenía el antojo de hacerlo, no porque pensara que la gente fuera a verlos. Invité a Juliana Velázquez, hicimos un dueto de *Tan solo un beso*, que es mi canción más conocida, y fue todo un éxito. Los acústicos se volvieron virales y la familia comenzó a crecer en todas las plataformas, y como no podía perder ese impulso, comencé a sacar covers semanales.

¿AHORA TRAES NUEVO SENCILLO?

Sí, el sencillo se llama *Sin darte cuenta*; lo escribió mi productor, que también escribió *Fue tan solo un beso* junto a otros dos compositores. Es superinteresante porque habla de cuando 'tienes un cuento' con alguien, como se le dice acá en Colombia, entonces te ves con esta persona pero no tienen ningún título, hasta que de pronto uno de los dos comienza a tener sentimientos más profundos por el otro y quiere saber si es correspondido.

¿VA A HABER VIDEO?

Sí, aún no lo hemos grabado pero lo vamos a hacer; el video que sí está listo es el de *Quédate aquí*, que fue mi sencillo anterior; lo que pasó es que saqué dos sencillos casi juntos.

¿CUÁNDO VAMOS A PODER TENER EL DISCO DE PABLO DAZÁN?

Esa es la pregunta del millón. Ya está lista la mitad del disco, lo estoy haciendo de forma independiente pero estoy poniendo todo para sacarlo antes de marzo, porque quiero meterlo a los Grammy.

¿VAS A HACER VERSIÓN URBANA DE ALGUNA CANCIÓN?

Yo siento que ahora los baladistas se están metiendo mucho en lo urbano y eso está dejando un vacío, que me está sirviendo mucho a mí. Yo me estoy negando un poco a hacer lo que hace todo el mundo y la gente ha valorado mucho eso. Me gusta hacer música donde se transmite un mensaje y se le canta al amor; igual, en el disco va a haber cosas más experimentales, más arriba de lo que yo soy, pero sin dejar de ser yo.

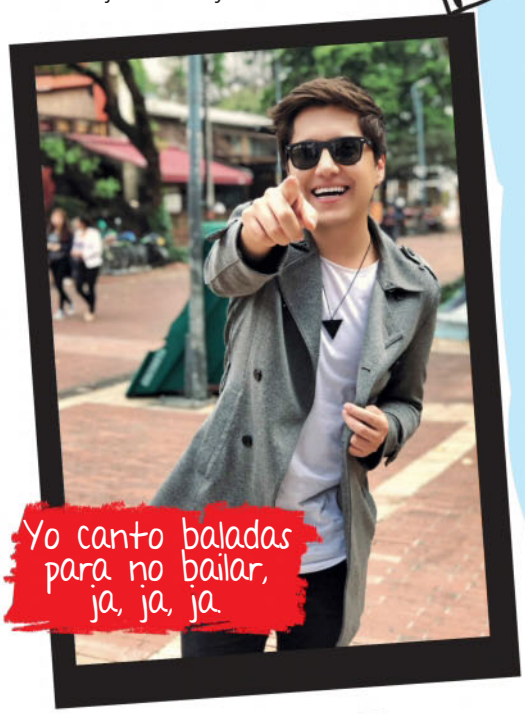
Yo canto baladas para no bailar, ja, ja, ja.

LISTOS PARA EL REALITY

¿CÓMO LLEGÓ *A OTRO NIVEL*?

El programa llegó por varias partes. Yo siempre me había negado a participar en realities, la frase que más escuchaba era: 'usted canta bonito, ¿por qué no se presenta a tal programa?', y para mí no era atractiva esa experiencia. Siempre he luchado contra la timidez, pero lo que hago me ha servido para eso. Y hubo varias señales, por eso cuando me llamaron, pensé: 'bueno, que me saquen rapidito', pero fui avanzando sin darme cuenta y al final quería quedarme porque uno aprende un montón.

¿CUÁL FUE TU MAYOR RETO?

Soy bastante tímido y el programa me sacó por completo de mi zona de confort: hice fusiones con otros géneros y tuve que bailar, algo complicado para mí; además, estuve enfermo todo el concurso porque no parábamos, me alivié cuando se terminó, pero fue una escuela impresionante porque aprendí de todo y fue superdivertido.

¡¡PREGUNTAS RANDOM CON PABLO!! ENTRA A WWW.REVISTATU.COM.CO.

REDES SOCIALES @ PABLODAZAN @PABLODAZAN @PABLODAZAN @PABLO DAZAN OFICIAL

CINE CINE CINE CINE CINE CINE CINE

ESTRENO 21 DIC.

OLÉ, EL VIAJE DE FERDINAND

Ferdinand es un toro enorme con un gran corazón. Después de ser confundido con una bestia peligrosa, es capturado y removido de su hogar. Decidido a regresar con su familia, reúne a un particular equipo para emprender una aventura maravillosa.

tú RECOMIENDA

JUMANJI, EN LA JUNGLA

Cuatro chicos de bachillerato descubren una vieja consola de videojuegos con un juego del que nunca habían escuchado: Jumanji, y son lanzados de inmediato a la jungla del juego, donde se convierten literalmente en los avatares que eligieron. Ellos descubren que no solo deben jugar Jumanji, sino sobrevivir a él.

ESTRENO 28 DIC.

ESTRENO 04 ENE.

LA NOCHE DEL DEMONIO, LA ÚLTIMA LLAVE

La psíquica Elise Rainier, la médium capaz de ponerse en contacto con los muertos, deberá enfrentarse a la aparición más personal y aterradora hasta el momento, la cual habita en la casa de su familia.

ESTRENO 18 ENE.

PADDINGTON 2

Paddington está feliz en casa de la familia Brown. Su tía Lucy cumple 100 años y él tiene el regalo perfecto para ella: un maravilloso libro pop-up. Hace mil locuras para poder comprarlo, pero todo se complica cuando lo roban.

NO TE DESPEGUES DE LA TV

TOM Y JERRY: LOS AYUDANTES DE SANTA

Jerry y Tuffy viven la buena vida en el taller de Santa Claus... ¡hasta el día en que la familia Claus rescata a Tom! Con Tom en la casa, el Polo Norte se transforma en un alegre caos navideño. Pero cuando todo vuelve a la normalidad, ¿podrá el dúo cómico cooperar para salvar la Navidad y aprender el significado de la amistad?

DESDE EL VIERNES 8 DE DICIEMBRE A LAS 2:00 P. M.
BOOMERANG

EL INCREÍBLE MUNDO DE GUMBALL

Los Watterson son una familia "muy normal". Papá es un conejo rosado que se queda en casa mientras mamá trabaja, y sus hijos también son "bastante normales": Gumball, un gato azul con una cabeza gigante; Anaís, una coneja superdotada; y Darwin, un pececito que se volvió parte de la familia cuando le salieron piernas.

DESDE EL LUNES 4 DE DICIEMBRE A LAS 6:00 P. M.
CARTOON NETWORK

Foto: Distribuidoras y páginas oficiales

DICIEMBRE

LLEGÓ UNO DE NUESTROS MESES FAVORITOS DEL AÑO, DÉJATE CONTAGIAR DEL ESPÍRITU NAVIDEÑO Y COMPARTE, DISFRUTA Y CELEBRA ESTA HERMOSA ÉPOCA CON LOS QUE MÁS QUIERES.

BOGOTÁ

SALITRE MÁGICO

Qué mejor plan de vacaciones que una divertida tarde en las atracciones de Salitre Mágico con tus mejores amigos.

MEDELLÍN

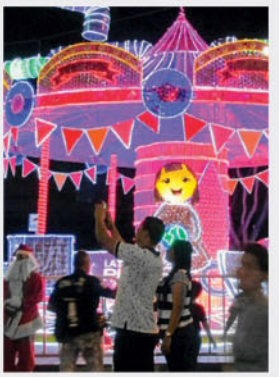

FESTIVAL DE LUCES Y ALUMBRADOS

Esta Navidad, Medellín celebra los 50 años del festival de luces y alumbrados. Luces de todas las formas y colores adornarán la ciudad, no te lo pierdas.

CALI

SALSÓDROMO

Desde hace un par de años la feria de la capital del Valle cambió su tradicional cabalgata por un desfile de las mejores escuelas de salsa de la ciudad, ¡muy bien!

CARTAGENA

VOLCÁN DEL TOTUMO

Si eres una chica a la que le encanta conectarse con la naturaleza, este plan es imperdible, ya que podrás tratar tu piel en una exótica piscina de lodo y estar bella y radiante para las fiestas.

#a leer

CARAVAL

AUTOR: STEPHANIE GARBER. EDITORIAL: PLANETA

Scarlett Dragna nunca ha abandonado la isla en la que ella y su hermana viven bajo la vigilancia de su padre. Desde hace años Scar sueña con asistir a la celebración anual de Caraval, unos legendarios juegos que duran una semana y en los que la audiencia participa para ganar el gran premio. Caraval es magia, misterio y aventura, para Scarlett representa la libertad y poder huir de su padre. Ahora, cuando está a punto de casarse con un hombre al que nunca ha visto, Scar recibe las tan ansiadas invitaciones a los juegos.

IVY Y LA MARIPOSA MÁGICA

AUTOR: JOHANNA BASFORD. EDITORIAL: URANO

Una niña llamada Ivy, siguiendo a una mariposa de tinta que va dejando pequeñas gotas por donde pasa, descubre una puerta secreta, tras la cual se encuentra el mágico mundo de Hechizolandia. En su camino se encontrará con personajes curiosos y descubrirá muchas cosas interesantes.

Sarah Fuentes, Laura Vargas y Jorge Arciniegas

Bryan Contreras y Paula Rodríguez

María Paula y Mariana Cajiao

Laura Duarte y Valentina Díaz

Gabriela Azula y María José Cortés

Morat en concierto

COMO PRIMERA PARADA DE SU GIRA NACIONAL, LA BANDA PUSO A CANTAR A TODAS SUS FANS EN BOGOTÁ.

Lizeth Salcedo, Sarah Montañez, Mariana Mejía, Laura Narváez y Juan Felipe Beltrán

Fotos: Marianne Gray.

Lanzamiento

SANTI MAYE PRESENTÓ SU LINEA DE CUADERNOS JUNTO A SUS SEGUIDORES.

María Fernanda Martín, Mariana Chaparro y Nicole Martín

Isabella Castillo, María Paula Herazo y Santiago Castillo

Mara Gamboa y Sara Contreras

Fotos: Marianne Gray.

Espíritu MANDALA

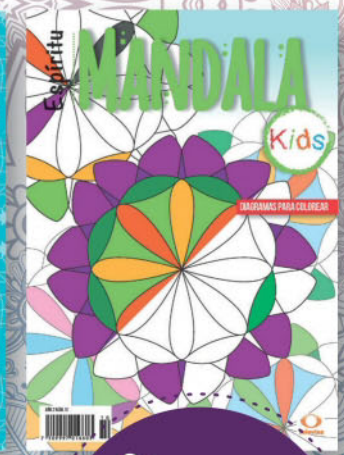

Cómprala ya por solo $10.900

Cómprala ya por solo $8.900

Suscríbete por $116.400 al año Y RECIBE 12 EJEMPLARES

Suscríbete por $49.900 al año Y RECIBE 6 EJEMPLARES

Llama en Bogotá al 404 9032 o a la línea nacional 01 8000 119 315

Premier Coco

REVISTA TÚ INVITÓ A SUS LECTORES AL PREESTRENO EXCLUSIVO DE LA NUEVA PELÍCULA DE DISNEY Y PIXAR.

Valerie y Lucía Uribe con sus pequeños Matías y Thomás

Paula y Laura Fino

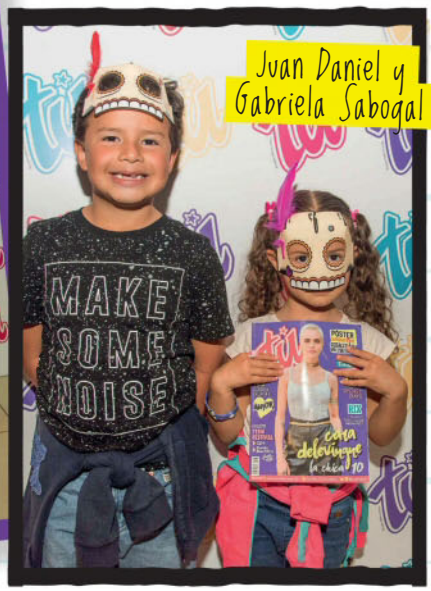

Juan Daniel y Gabriela Sabogal

Camila Forero

Ana Sofía García, Laura Camila Villamil, Sara Sofía Cobaleda y María Paula Burgos

Ana Sofía Aguilar Olarte, Sara Juliana Molina Morales y María Paula Aguilar Olarte

Fotos: Marianne Gray.

Fur clutch DIY

Diviértete haciendo tu propio clutch con materiales que puedes tener a la mano, y lo mejor... ¡No necesitas ser el diseñador más experimentado!

Por: Susan Sóltau

Paso 1 Pega las bisagras en la base de tu caja acrílica con pegante instantáneo, luego pega los dos herrajes que van a cada lado.

Paso 2 Traza la medida de tu caja acrílica sobre la tela. Corta las piezas para cada lado dejando 2 cm adicionales para los bordes.

Paso 3 Con la silicona caliente, pega la tela a cada lado de la caja.

Necesitarás:
- Caja acrílica (puedes usar una de chocolates)
- Tela fur (tiendas de telas para peluches)
- 1,30 m de cadena dorada (herrajerías)
- Broches para unir la cadena (herrajerías)
- 2 bisagras pequeñas (ferreterías)
- Pistola de silicona
- Barra de silicona
- Pegante instantáneo

Paso 4 Para terminar, une los aros de la cadena a los herrajes que pegaste en los costados.

Y listo...!

Has hecho un clutch de alta costura, que podrás usar hasta con tu vestido más elegante.

Fotos: César Guerrero. Producción: La Firma del Sur.

"SIENTE"

Sagitario

NOV. 22 - DIC. 20

Atraerás a los chicos por ser sincera y espontánea. Tienes buenos proyectos a mano. Amigos y conocidos te ayudarán. Si has estudiado, no temas, los profes se darán cuenta de lo que sabes.

TIP TUS FAMILIARES MAYORES TE DARÁN BUENOS CONSEJOS.

TAYLOR SWIFT
DIC. 13

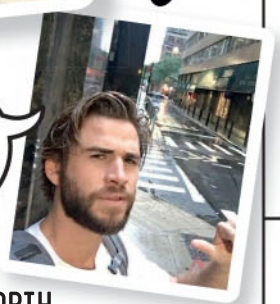

LIAM HEMSWORTH
ENE. 13

"CONFÍA"

Capricornio

DIC. 21 - ENE. 20

Un ingrediente especial de tu relación será la confianza. Eres práctica y separarás lo útil de lo que no lo es, pero te darás un caprichito. Estudiarás mejor al aire libre o en compañía de tus BFF.

TIP RECARGA TUS PILAS CONVIVIENDO CON TUS AMIGAS.

Acuario

ENE. 21 - FEB. 19 Alguien te ayudará a cumplir tus metas en el amor. Ganarás con un proyecto relacionado con la comunicación o las artes. Todo saldrá mejor si te apasionas por asuntos del cole.

TIP HABRÁ DINERO Y MUCHAS VISITAS EN CASA.

Cáncer

JUN. 22 - JUL. 22 No esperes saber todo de los chicos. Un amigo podrá darte buenos consejos. Soñarás con buenos trucos para aplicar en la vida. Haz una pausa mental para disfrutar las vacaciones.

TIP QUE NO TE DETENGAN LAS ENVIDIAS, TÚ PUEDES CON TODO.

Piscis

FEB. 20 - MAR. 20 Tu intuición te guiará al mejor prospecto, sé paciente. Serás el Cupido de una de tus amigas. Mantén tus expectativas, muy pronto todas ellas se cumplirán.

TIP SE TERMINARÁ UN CICLO PARA DAR LUGAR A OTRO NUEVO. ABRE TU MENTE AL CAMBIO.

Leo

JUL. 23 - AGO. 22 Si tienes paz interior, la proyectarás. Te encargarán algo relacionado con primos o hermanos, ¡con recompensa! Las experiencias de este año te harán aprender mejor.

TIP SI TE ENOJASTE CON ALGUIEN, ESCUCHA SU PUNTO DE VISTA.

Aries

MAR. 21 - ABR. 20 Los astros traerán cambios en tus relaciones, el cariño verdadero permanecerá. Quizá cambies de ambiente con una remodelación, un viaje o un trasteo. Pon atención en el cole.

TIP LLEGARÁ UN DINERO EXTRA.

Virgo

AGO. 23 - SEP. 22 Si en el pasado has sufrido por Cupido, el universo te compensará. Guarda dinero para tu salud. Hay citas médicas pendientes. Has seguido el camino correcto, vendrán premios.

TIP EMPIEZA YA CON TUS PROYECTOS.

Tauro

ABR. 21 - MAY. 20 Admirarán tu inteligencia tu participación en clase. No hagas lo que no va contigo solo por buscar aceptación. Sé fiel a tu esencia. Aprenderás algo de tus antepasados, escúchalos.

TIP VISUALIZAR TUS PLANES Y DESEOS HARÁ QUE LOS CUMPLAS MÁS RÁPIDO.

Libra

SEP. 23 - OCT. 22 Te falta información acerca de ese chico, averigua en primer lugar si tiene novia. Meditar te hará tener más claros tus sueños. Reconocerán tus virtudes y creatividad en las tareas.

TIP ALGUNAS COSAS TARDARÁN EN LLEGAR, TEN PACIENCIA.

Géminis

MAY. 21 - JUN. 21 Venus y la Luna favorecen tu imagen. Habrá admiradores. Cooperarás con una causa noble, tal vez relacionada con los animales. Descansa en vacaciones, ¡has trabajado mucho!

TIP ES BUEN MOMENTO PARA UN CAMBIO DE LOOK O UNA VISITA AL SPA.

Escorpión

OCT. 23 - NOV. 21 Trátate bien para que los demás también lo hagan. Los cambios te permitirán tener un mejor futuro. Hacer ejercicio y comer bien te dará energía para disfrutar de las vacaciones.

TIP NO TEMAS MOSTRAR TUS DOTES DE LÍDER O DE MANDO.

Por: Angélica Rodríguez Vargas. Ilustraciones: iStock. Fotos: redes sociales de los artistas.

Televisa

En esta edición de

TVyNovelas

Nadie conoce mejor a los artistas

FABIOLA POSADA
y 'Polilla'
¡Se invirtieron los papeles!

INCLUYE
Novena de Aguinaldos

DELICIOSA NAVIDAD
Recetas con los famosos

EXCLUSIVO

J BALVIN
Fotos de su concierto en Medellín

SUSCRÍBETE UN AÑO POR $129.900

y entérate de la vida de tus famosos favoritos.

www.tvynovelas.com

TVyNovelas Colombia · @TVyNovelasCol · TVyNovelas

SUSCRIPCIONES: suscripciones@editorialtelevisa.com.co
www.editorialtelevisa.com.co / Bogotá: 404 9032 · Línea nacional: 01 8000 119 315

ADDICT
by BOSI

PHOTO BY A.S. FOR BOSI – USE IN COLOMBIA, CENTRAL & SOUTH AMERICA, ITALY, USA © 2018.CB